Hermandad del Stmo. Cristo de la
Caridad
Parroquia de Santiago. Apóstol
Boletín informativo
Cuaresma 2014

Fotografía: Antonio González de Huelva Aiad

HERMANDAD DEL SANTÍSIMO CRISTO DE LA CARIDAD

Parroquia de Santiago, Apóstol

Ciudad Real

BOLETÍN INFORMATIVO

CUARESMA 2014

EDICIÓN

Hermandad del Santísimo Cristo de la Caridad

IMPRESIÓN

Imprenta Provincial, Ciudad Real

DIRECCIÓN

Alberto Carnicer Mena

FOTOGRAFÍA DE PORTADA

Antonio González de Huelva Abad

REDACCIÓN Y MAQUETACIÓN

Alberto Carnicer Mena

DISEÑO DE PORTADA

Antonio González de Huelva Abad

FOTOGRAFÍAS

Antonio González de Huelva Abad
Alba María Heredia López
Jesús Puche Marfil
Emiliano Cifuentes Pérez
Almudena Carnicer Mena
Elena Rosa/Diario Lanza
Alberto Carnicer Mena
Francisco Granados Bermejo

DEPÓSITO LEGAL

CR-271-2014

ÍNDICE

Carta del Presidente 3

Carta de los Consiliarios 4

Noticias 5

Jueves Santo 2014 7

Resumen de un año 10

Elecciones a Presidente 14

Imágenes del ayer 16

HERMANDAD DEL STMO. CRISTO DE LA CARIDAD

Parroquia de Santiago Apóstol
Plaza de Santiago, s/n
13003 – Ciudad Real

www.cristodelacaridad.es
cristo.caridad@hotmail.com

Carta del Presidente

Estimados/as Hermanos/as:

Se acerca una nueva Semana Santa, en la que viviremos los Misterios centrales de nuestra fe.

Os animo, como cofrades que somos, a salir un año más el Jueves Santo vistiendo la túnica de la Hermandad, tanto a los que lo hacéis todos los años como a los que no. Animaos a desempolvar las túnicas y acompañar al Santísimo Cristo de la Caridad. Tratemos entre todos de aumentar el número de hermanos que salieron el año pasado.

Este año le toca a nuestra Hermandad presidir la procesión del Domingo de Resurrección, por lo que también os pido que no guardéis las túnicas el Jueves Santo y las dejéis preparadas para salir el domingo. Un acontecimiento que no se volverá a repetir hasta dentro de veinticinco años.

Quiero aprovechar estas líneas para dar la enhorabuena a nuestro capataz, Valentín, por el buen hacer con nuestra cuadrilla y la buena salida procesional del año pasado.

Debo terminar diciendo que ha sido para mí un honor haber presidido durante estos últimos años nuestra Hermandad. A pesar del apoyo y cariño que me habéis demostrado muchos de vosotros, no me presentaré a las próximas elecciones. Quiero agradeceros a todos vuestro respaldo y ayuda; a los miembros de la Junta Directiva actual y a los que ya no están por diversos motivos; y a mi familia por su apoyo. Pero me vais a permitir dar las gracias en especial a Alberto, sin cuya ayuda hubiera sido imposible todo lo conseguido desde que empezamos en la Junta Gestora hasta hoy.

Muchas gracias a todos.

Antonio de la Peña Aparicio
Presidente de la Hermandad

Carta de los Consiliarios

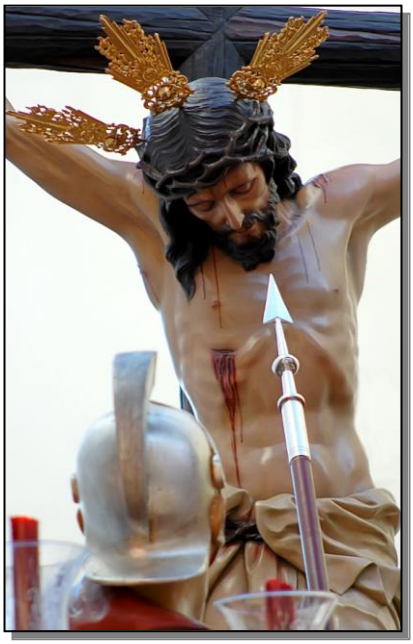

Fueron, pues, los soldados y quebraron las piernas del primero y del otro crucificado con él. Pero al llegar a Jesús, como lo vieron ya muerto, no le quebraron las piernas, sino que uno de los soldados le atravesó el costado con una lanza, y al instante salió sangre y agua. El que lo vio lo atestigua y su testimonio es válido y él sabe que dice la verdad para que también vosotros creáis (Jn 19,32-35).

Queridos hermanos cofrades:

El discípulo amado fue el primer testigo de la lanzada de Jesús, del misterio de su muerte: de su costado brotó eucaristía, brotó la Iglesia.

Ojalá que la Hermandad sepa continuar el testimonio de este discípulo amado, ojalá que, igual que él nos transmitió el misterio para que pudiéramos creer, también ahora nosotros podamos transmitir este misterio para que otros puedan creer.

Para esto celebramos la Semana Santa: como testimonio de nuestra fe y oferta a los demás para que crean.

Que la muerte de Jesús, también este año, siga teniendo sus frutos y surjan nuevos discípulos que sepan estar al pie de la cruz para amar a aquel que nos amó.

Feliz Cuaresma y Semana Santa.

Que Dios os bendiga a todos.

Isidro Martín-Consuegra Montealegre y Manuel Pérez Tendero
Párrocos "in sólidum" de Santiago y Consiliarios de la Hermandad

Noticias

ENSAYOS DE COSTALEROS

El 25 de enero comenzaron los ensayos de costaleros, tras la igualá del día 11. Con posterioridad, el calendario previsto incluye los días 8 y 22 de febrero, 8 y 22 de marzo, y 5 de abril, a las 16:30 h.

Este año la cuadrilla será la encargada de portar el paso de María Santísima de la Alegría en la procesión del Domingo de Resurrección.

Es muy de destacar el enorme grado de compromiso de los costaleros, lo que está permitiendo que los ensayos sean muy productivos.

ARREGLO DE LOS ANTIGUOS FAROLES

Los dos faroles antiguos con los que cuenta la Hermandad y que hasta hace unos años iban al inicio de la cofradía escoltando al Cristo guía, han sido reparados desinteresadamente por nuestro hermano David de la Peña, quien además ha confeccionado sendos cajones para su mejor conservación.

NUEVO RECORRIDO

Este año, nuestra procesión del Jueves Santo cambia de recorrido, tras el acuerdo alcanzado entre las cuatro cofradías que la formamos.

El nuevo itinerario será el siguiente: Salida del Guardapasos (18:50 h.), Quevedo, Cañas, Paseo del Santísimo Cristo de la Caridad, Plaza Inmaculada Concepción, Lirio, Calatrava, Norte, Plaza de Santiago, Ángel, Plaza de Agustín Salido, Altagracia, Estrella, Estación Vía Crucis, Plaza del Carmen, Azucena, Prado, Pasaje Pérez Molina, Caballeros, Pasaje de la Merced, Toledo, María Cristina, Plaza Mayor, Cuchillería, Paloma, Huertos, Quevedo y entrada al Guardapasos (23:38 h.).

NUESTRA HERMANDAD EN EL CUPÓN DE LA ONCE

Nuestra Hermandad será la protagonista del cupón de la ONCE en el sorteo del sábado 12 de abril de 2014. Esta posibilidad fue solicitada en su momento por el presidente del Comité Organizador de nuestro IV Centenario, Francisco Pérez Corrales, pero debido a la larga lista de espera con la que cuenta la ONCE no ha podido hacerse realidad hasta ahora.

RESTAURACIÓN DE LA CARTELA DELANTERA DEL PASO

El restaurador Jesús Puche Marfil se encuentra actualmente restaurando tanto la cartela delantera como su relieve en Madrid.

La intervención consiste principalmente en el cierre de grietas, limpieza de la película de oro, reintegración de dorados faltantes y eliminación de la purpurina existente, así como fijación, sentado y reintegración de la policromía de los relieves.

RESTAURACIÓN DE LA IMAGEN DE LONGINOS

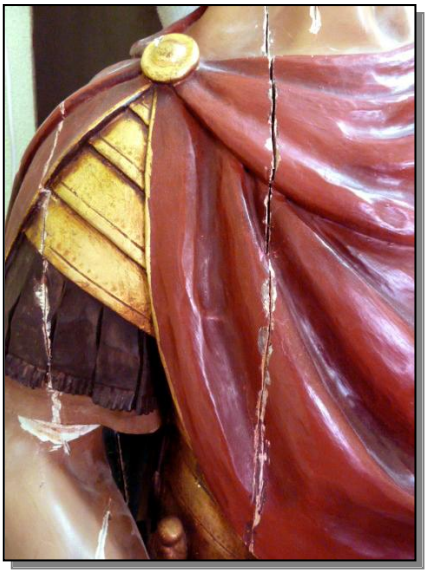

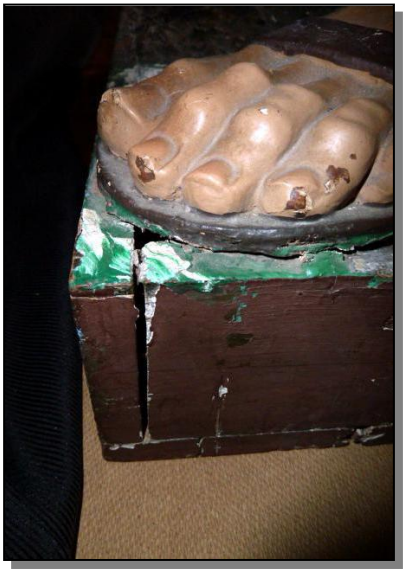

Al igual que en el caso de la cartela, la imagen de Longinos se encuentra en la última fase de restauración, que está llevando a cabo, en su taller madrileño, el imaginero Antonio José Martínez Rodríguez, tras una primera fase realizada por Jesús Puche.

Tanto la cartela como la imagen de Longinos serán las grandes novedades de la Hermandad en la procesión del Jueves Santo 2014.

Jueves Santo 2014

Traslado del Stmo. Cristo de la Caridad al Guardapasos

El traslado del Santísimo Cristo de la Caridad al Guardapasos tendrá lugar el **Lunes Santo, 14 de abril**, a las **20:15 h.**

Se ruega a los hermanos que acompañen a nuestro Titular, vistan de forma adecuada y porten la medalla de la Hermandad.

Donantes de flores para el Stmo. Cristo de la Caridad

Pedimos vuestra colaboración para sufragar los gastos de las flores que llevará nuestro paso. Podéis hacerlo donando uno de los centros de rosas, cuyo precio es de 100 € el que llevará el Cristo a los pies y 50 € los laterales, lo que debéis comunicar a la Junta Directiva. También se admiten donativos para los claveles en la cuenta de **Globalcaja**: **ES83 3190 2073 14 2386552422**.

Papeletas de sitio para la procesión del Jueves Santo

Podrán adquirirse en los salones parroquiales de Santiago (entrada por C/. Estrella, 12) tanto el **Viernes de Dolores, 11 de abril, de 20:00 h. a 21:30 h.**, como el **sábado 12 de abril de 18:00 a 20:00 h.**

También puede hacerse el pago en la cuenta de la Hermandad: **Globalcaja ES83 3190 2073 14 2386552422**, indicando como concepto "**Papeleta"** seguido del **nombre y apellidos**. En este caso, el plazo máximo es el viernes **11 de abril**.

El lugar que se ocupe en la procesión dependerá de la **antigüedad** como hermano, de forma que cuanto más antiguo se sea, más cerca se irá del paso.

Quien quiera portar alguna de las **insignias** de la Hermandad (Cristo guía, estandartes, gallardetes, libro de reglas, varas de acompañamiento, etc.), deberá solicitarlo de la misma manera en los plazos y fechas antes indicados. La adjudicación de dichas insignias se realizará por riguroso **orden de petición.**

Los importes son los siguientes:

- Penitentes: **6 €.**
- Costaleros: **10 €.**
- Niños, acólitos y portadores de atributos: **la voluntad.**

NORMAS PARA PROCESIONAR

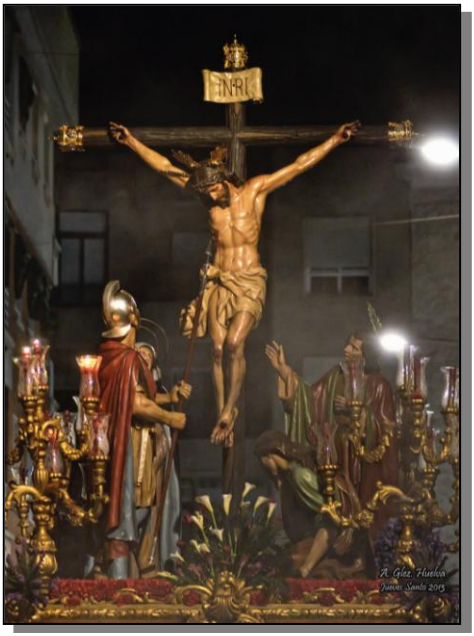

- Los hermanos que vistan su túnica en la procesión del **Jueves Santo, 17 de abril**, deben estar en el **Guardapasos a las 18 h.** para organizar la cofradía con tiempo suficiente. La salida será a las 18:50 h.
- Para formar parte del cortejo es **imprescindible** haber obtenido la **papeleta de sitio**.
- Los penitentes llevarán **cirios de cera de color granate** que se retirarán en el **Guardapasos**. **No se podrá procesionar si previamente no se ha retirado el cirio.**
- Las túnicas deberán estar bien planchadas, limpias y ser del tamaño adecuado. El calzado será zapato negro y calcetín negro, y se llevarán guantes blancos.

TÚNICAS

Rogamos encarecidamente a aquellos hermanos que **tengan túnica** y que por cualquier circunstancia no vayan a vestirla, se la **presten** a la Hermandad para poder **dejársela** a quienes quieran salir y no tengan. Les será **devuelta** en perfecto estado.

Del mismo modo, rogamos a quienes posean alguna túnica que no vayan a utilizar más, como en el caso de túnicas infantiles que se han quedado pequeñas, las **donen** a la Hermandad.

El teléfono de contacto, tanto para prestar y donar las túnicas como para solicitarlas, es el **625033606 (Toñi Crespo).**

TRASLADO DEL STMO. CRISTO DE LA CARIDAD A SANTIAGO

El **Sábado Santo, 19 de abril**, a las **11:30 h.** de la mañana, tendrá lugar el traslado desde el Guardapasos a la iglesia de Santiago Apóstol. Se ruega portar la medalla de la Hermandad.

Quien quiera ayudar a **bajar** la imagen de nuestro Titular de su paso, deberá estar en el Guardapasos a las 10:30 h.

Domingo de Resurrección

Este año le cabe a nuestra Hermandad el honor de procesionar los pasos de Jesús Resucitado y María Santísima de la Alegría el Domingo de Resurrección, 20 de abril. Será la tercera vez en la historia, ya que con anterioridad lo hicimos en 1967 y 1987. No nos volverá a corresponder hasta dentro de 25 años.

Por este motivo, hacemos un llamamiento a todos los hermanos para que participéis en esta procesión de alguna de estas maneras:

1) Vistiendo la **túnica** de la Hermandad, para lo que deberéis estar en la puerta principal de la Catedral a las 11:30 h.
2) **Empujando** el paso de Jesús Resucitado, vistiendo traje de chaqueta y corbata, así como la medalla de la Hermandad. Los interesados deben llamar al 620487123 (Alberto).
3) La Virgen de la Alegría será portada por nuestros **costaleros**.

La procesión saldrá a las 12 de la mañana. Os emplazamos a todos para que este día nuestra Hermandad se vea dignamente representada en la procesión que pone fin a la Semana Santa.

Resumen de un año

PRESENTACIÓN DEL LIBRO SOBRE LA HISTORIA DE LA HERMANDAD

El miércoles 20 de marzo de 2013 fue presentado en la iglesia de Santiago el libro *"Santísimo Cristo de la Caridad. Cuatro siglos de Hermandad"*, cuyo autor es Alberto Carnicer Mena.

El acto fue presentado por Gonzalo López de Coca y contó con las intervenciones del entonces Presidente de la Asociación de Cofradías, Emilio Martín Aguirre; el Presidente de nuestra Hermandad, Antonio de la Peña; y el autor del libro.

PREGÓN PARROQUIAL DE SEMANA SANTA

Nuestro hermano y antiguo consiliario, D. Enrique Galán Ruedas, actual párroco de la Parroquia de la Asunción de Valdepeñas, pronunció el XI Pregón Parroquial de Semana Santa, que el pasado año correspondió organizar a nuestra Hermandad y que tuvo lugar en la iglesia parroquial de Santiago Apóstol el sábado 23 de marzo, víspera del Domingo de Ramos.

PROCESIÓN DEL JUEVES SANTO 2013

La lluvia que cayó durante casi toda la Semana Santa cesó el Jueves Santo por la tarde, permitiendo la salida procesional de nuestra Hermandad.

Se estrenaron dos palermos y la restauración de dos cetros de principios del siglo XX, todo ello producto de donaciones, así como la nueva disposición de las imágenes en el paso. También se estrenaba como capataz Valentín Rabadán.

Nuestra Hermandad destacó por su perfecto orden, el notable aumento del número de túnicas, y el buen trabajo de la cuadrilla de costaleros, en la que por primera vez había mujeres.

Muchas gracias a todos los que participasteis en la procesión y enhorabuena por vuestra seriedad y buen hacer.

RESTAURACIÓN DE LAS IMÁGENES Y LAS CARTELAS

El 6 de abril de 2013 estuvieron en Ciudad Real el imaginero Antonio José Martínez Rodríguez y el restaurador Jesús Puche Marfil, examinando tanto las imágenes como el paso de cara a su restauración por su mal estado de conservación.

El 25 de mayo, en Asamblea General Extraordinaria, se aprobaron los respectivos presupuestos de restauración, y el 19 de octubre se trasladaron a Madrid la imagen de Longinos y la cartela delantera del paso.

HERMANOS FALLECIDOS

Queremos aprovechar estas líneas para expresar nuestro pésame a los familiares y amigos de nuestros hermanos difuntos a lo largo del pasado año.

-Milagros Monreal Segura (24/04/2013).

-Prudencio Bonilla Manzano (25/07/2013).

-José Ruiz González (11/09/2013).

-María del Carmen López Colmenero (02/11/2013).

Que el Señor los haya acogido en su Reino.

DONACIÓN DE UN PAÑO DE DIFUNTOS

La familia de Milagros Monreal Segura tuvo el gesto hacia nuestra Hermandad de donar un paño de difuntos, destinado a cubrir el féretro de los hermanos fallecidos durante la misa funeral, como desgraciadamente ha sucedido ya.

El paño de difuntos fue bendecido por nuestro consiliario, Isidro Martín-Consuegra, en un sencillo pero emotivo acto que tuvo lugar ante el Santísimo Cristo de la Caridad en su capilla el 7 de junio.

Agradecemos a los familiares y amigos de nuestra hermana esta donación que viene a cubrir un vacío que existía en la Hermandad.

PROCESIÓN DE SANTIAGO APÓSTOL

Una representación de la Hermandad con estandarte y varas participó en la procesión de Santiago Apóstol que tuvo lugar el 25 de julio por las calles de nuestro barrio. Este año se desarrolló en completo silencio como muestra de respeto a los fallecidos en el trágico accidente ferroviario ocurrido en Santiago de Compostela.

FUNCIÓN Y MISA DE DIFUNTOS

El sábado 14 de septiembre, con motivo de la festividad de la Exaltación de la Santa Cruz, tuvo lugar la tradicional función en honor del Santísimo Cristo de la Caridad. Al término de la función, nuestro Titular quedó expuesto en devoto besapiés.

El 6 de octubre se celebró la misa por todos los hermanos difuntos, coincidiendo con el 401º aniversario de la aprobación canónica de la Hermandad.

OPERACIÓN CARIDAD

La Hermandad llevó a cabo el sábado 9 de noviembre de 2013 una recogida masiva de alimentos no perecederos y artículos de higiene personal, bajo el nombre de "Operación Caridad".

Se instaló un punto de recogida en la Plaza de Santiago, donde a lo largo del día se realizaron las aportaciones, en horario ininterrumpido desde las 10 de la mañana hasta las 20:30 h.

Todo lo recogido fue entregado a las Hermanas de la Cruz y Cáritas, quienes lo distribuyeron entre los más necesitados.

TRIDUO AL SANTÍSIMO CRISTO DE LA CARIDAD

Los días 7, 8 y 9 de marzo de 2014 se celebró el anual y solemne triduo en honor a nuestro Titular en la Parroquia de Santiago Apóstol, que concluyó con un multitudinario besapiés a la imagen del Santísimo Cristo de la Caridad.

Las tres Eucaristías fueron oficiadas por nuestro consiliario y párroco "in solidum" de Santiago, Manuel Pérez Tendero.

Elecciones a Presidente

ASAMBLEA GENERAL EXTRAORDINARIA DE ELECCIONES

Se convoca ASAMBLEA GENERAL EXTRAORDINARIA DE ELECCIONES, que se celebrará (Dios mediante) en los salones de la Parroquia de Santiago Apóstol el **sábado 17 de mayo de 2014**, a las 17 horas en primera convocatoria y **17:30 horas** en segunda, de acuerdo con el siguiente:

ORDEN DEL DÍA

1º- Lectura de candidatos admitidos y presentación de programas de gestión por los mismos.
2º- Votación.
3º- Escrutinio y proclamación del resultado.

Dada la importancia de los temas a tratar, se ruega la máxima asistencia.

Ciudad Real, 20 de marzo de 2014.

Alberto Carnicer Mena
Secretario

REGLAMENTO ELECTORAL

1. Candidatos

1.1. Podrá presentar su candidatura a Presidente cualquier persona mayor de edad con una antigüedad mínima de diez años como hermano activo de la Hermandad del Santísimo Cristo de la Caridad, que se encuentre al corriente de pago de las cuotas (incluida la de 2014), no desempeñe cargos de dirección en partidos políticos ni grupos sindicales y no esté inhabilitado para el cargo.

1.2. Los interesados deberán presentar su candidatura por escrito a los consiliarios de la Hermandad, D. Isidro Martín-Consuegra y D. Manuel Pérez Tendero, en la Parroquia de Santiago Apóstol, entre el 8 y el 14 de mayo de 2014.

2. Asamblea General Extraordinaria de Elecciones

2.1. De no existir ninguna candidatura, la Junta Directiva saliente continuará en funciones y volverá a convocar elecciones en el plazo máximo de un mes.

2.2. En caso de existir un solo candidato, éste quedará automáticamente propuesto para su ratificación por el Sr. Obispo, sin necesidad de llevar a cabo la votación.

2.3. La Mesa electoral estará presidida por el Secretario, o en su defecto, por el Presidente saliente o miembro de la Junta Directiva en quien éste último delegue. También formarán parte de la Mesa electoral dos escrutadores, elegidos de entre los miembros asistentes a la Asamblea (el de mayor edad y el más joven de los asistentes con derecho a voto).

2.4. Tendrán derecho a voto todos los miembros de la Hermandad presentes que tengan una edad mínima de 16 años y que se encuentren al corriente de pago de las cuotas (incluida la de 2014). Las cuotas pendientes podrán saldarse momentos antes de la Asamblea. Sólo podrán votar quienes se encuentren presentes en el momento de la votación (no tendrá cabida el voto delegado ni por correo). Para acreditar la identidad y edad del votante será imprescindible presentar el DNI.

2.5. La votación será secreta, mediante papeleta preestablecida. Serán nulas las papeletas que no sean las preestablecidas, contengan voto a más de un candidato, incluyan cualquier tipo de escritura o texto ajeno a la papeleta o no sean fácilmente atribuibles a ninguno de los candidatos.

2.6. Iniciada la votación nadie podrá entrar ni salir de la sala hasta que por la Mesa se haga el recuento de votos y de electores.

2.7. Será proclamado como elegido el candidato que obtenga la mayoría absoluta de votos de los presentes con derecho a voto. Después de dos escrutinios ineficaces, la votación se hará sólo entre los dos que hayan obtenido más votos. En esta tercera votación, será suficiente la mayoría simple de votos. Si se diese empate, quedará elegido el candidato de más edad.

2.8. El Presidente de la Mesa levantará acta de lo acontecido, que elevará al Ordinario de la Diócesis para solicitar del Sr. Obispo la confirmación del candidato elegido.

IMÁGENES DEL AYER

Hermanos que presidieron la procesión de Jesús Resucitado por primera vez (1967)

HERMANDAD DEL SANTÍSIMO CRISTO DE LA CARIDAD
Parroquia de Santiago Apóstol
Ciudad Real

www.cristodelacaridad.es
cristo.caridad@hotmail.com

Estamos en: